

niveau 0.00 / niveau -1.00

| <b>AUTEUR DE PROJET</b> INTERCOMMUNALE NAMUROISE DE SERVICES PUBLICS<br>   |               | Association de communes à Statut Coopérative à Responsabilité Limitée<br>11, Rue Jean Vanden - 5100 Namur - Tél : 081 / 407.911 Fax : 081 / 407.979 |         |         |  |  |  |  |  |  |  |  |  |  |  |  |  |  |  |  |  |  |  |
|---|---------------|---|---------|---------|--|--|--|--|--|--|--|--|--|--|--|--|--|--|--|--|--|--|--|
| <b>MATRE D'OUVRAGE :</b><br><b>COMMUNE DE : LA BRUYERE</b>  |               |   |         |         |  |  |  |  |  |  |  |  |  |  |  |  |  |  |  |  |  |  |  |
| Commune de : La Bruyère<br>Place Communale, 8<br>5100 Bruyère   |               | Section de : Enlève<br>Rue de Péron   |         |         |  |  |  |  |  |  |  |  |  |  |  |  |  |  |  |  |  |  |  |
| Construction d'un complexe sportif  |               |   |         |         |  |  |  |  |  |  |  |  |  |  |  |  |  |  |  |  |  |  |  |
| <b>Auteur de projet sous-traitant :</b><br>Bureau d'Architecture DIVERGÉ as<br>av de la Forêt, 1A<br>5007 Namur<br>tel 081 82 57 50<br>fax 081 53 13 93<br>architecture@diverge.com   |               | <b>OBJET : ARCHITECTURE</b>   |         |         |  |  |  |  |  |  |  |  |  |  |  |  |  |  |  |  |  |  |  |
| <b>ARCHITECTURE :</b><br>NIVEAU 0.00<br>NIVEAU -1.00  |               | STADE : AVANT-PROJET 04 / 08 / 2011<br>Echelle : 1/100<br>AR 01<br>Surface du plan : A<br>Contrat n° :  |         |         |  |  |  |  |  |  |  |  |  |  |  |  |  |  |  |  |  |  |  |
| Vu et proposé par :<br>le : ____ / ____ / 2011  |               | Vu par :<br>Vu par :  |         |         |  |  |  |  |  |  |  |  |  |  |  |  |  |  |  |  |  |  |  |
| Le maître d'ouvrage   |               | Le responsable  |         |         |  |  |  |  |  |  |  |  |  |  |  |  |  |  |  |  |  |  |  |
| <table border="1"> <thead> <tr> <th>Index</th> <th>Modifications</th> <th>Date</th> <th>Designé</th> </tr> </thead> <tbody> <tr><td> </td><td> </td><td> </td><td> </td></tr> <tr><td> </td><td> </td><td> </td><td> </td></tr> <tr><td> </td><td> </td><td> </td><td> </td></tr> <tr><td> </td><td> </td><td> </td><td> </td></tr> </tbody> </table> | Index         | Modifications   | Date    | Designé |  |  |  |  |  |  |  |  |  |  |  |  |  |  |  |  |  |  |  |
| Index   | Modifications | Date  | Designé |         |  |  |  |  |  |  |  |  |  |  |  |  |  |  |  |  |  |  |  |
|   |               |   |         |         |  |  |  |  |  |  |  |  |  |  |  |  |  |  |  |  |  |  |  |
|   |               |   |         |         |  |  |  |  |  |  |  |  |  |  |  |  |  |  |  |  |  |  |  |
|   |               |   |         |         |  |  |  |  |  |  |  |  |  |  |  |  |  |  |  |  |  |  |  |
|   |               |   |         |         |  |  |  |  |  |  |  |  |  |  |  |  |  |  |  |  |  |  |  |

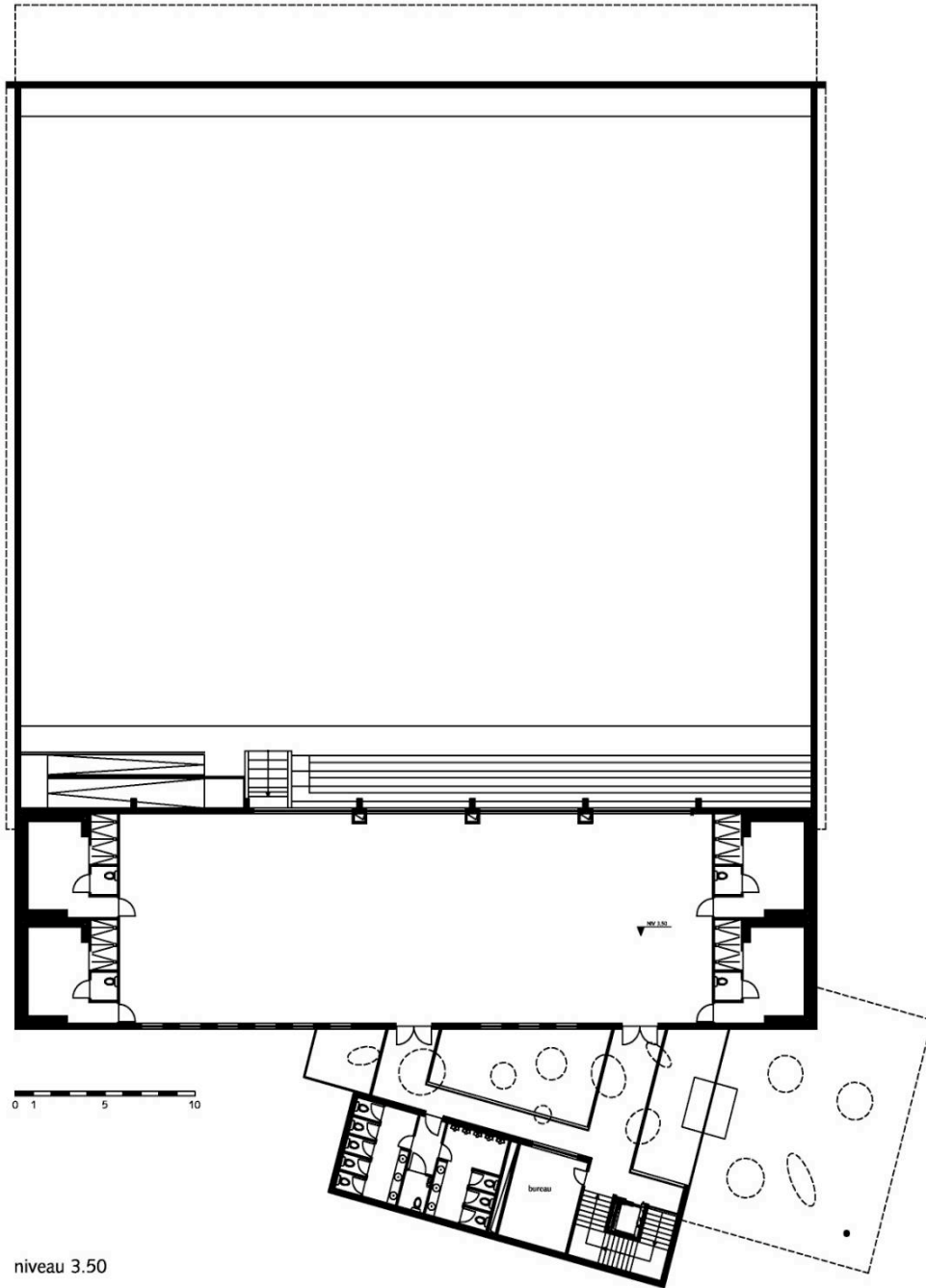

niveau 3.50

|   |                      |  |                |
|---|----------------------|--|----------------|
| <b>AUTEUR DE PROJET</b> INTERCOMMUNALE NAMUROISE DE SERVICES PUBLICS<br>                                 |                      | <small>Association de communes à Statut Coopérative à Responsabilité Limitée<br/>         11, Rue Jean Vanden - 5100 Namur - Tél : 081 / 407.911 Fax : 081 / 407.979</small> |                |
| <b>MATRE D'OUVRAGE :</b><br><b>COMMUNE DE : LA BRUYERE</b>  |                      |  |                |
| <small>Commune de : La Bruyère<br/>         Place Communale, 8<br/>         5100 Bruyère</small>  |                      | <small>Secteur de : Enghien<br/>         Rue de Péron</small>  |                |
| <b>Construction d'un complexe sportif</b>   |                      |  |                |
| <small>Auteur de projet sous-traitant :</small><br>Bureau d'Etudes D'ESTRÉE et<br>Cie de la Fonderie, 12<br>5007 Namur<br>tel 081 82 57 00<br>fax 081 82 02 90<br>estr@bureauestrategie.com |                      | <b>OBJET : ARCHITECTURE</b>  |                |
| <b>ARCHITECTURE :</b><br>NIVEAU 3.50  |                      | STADE : AVANT-PROJET 04 / 08 / 2011<br>Echelle : 1/100<br>AR 03<br>Surface de plan : A<br>Contrat n° :   |                |
| Vu et proposé par :<br>le : ..... / ..... / 2011  |                      | Vu par : Vu par :<br>Le secrétaire communal Le Responsable   |                |
| <b>Index</b>  | <b>Modifications</b> | <b>Date</b>  | <b>Desché.</b> |
|   |                      |  |                |
|   |                      |  |                |
|   |                      |  |                |

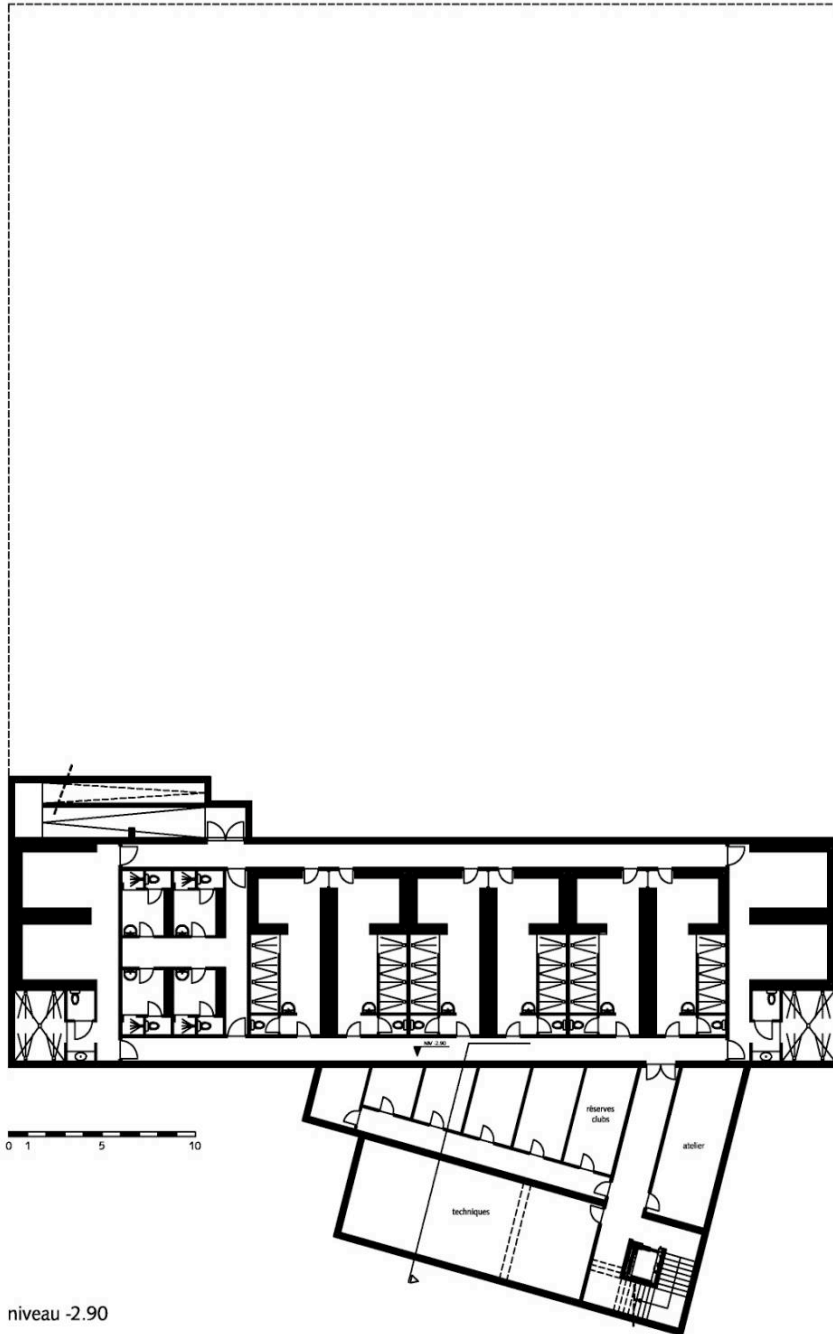

|   |                      |   |                |
|---|----------------------|---|----------------|
| <b>AUTEUR DE PROJET</b> INTERCOMMUNALE NAMUROISE DE SERVICES PUBLICS<br>                 |                      | Association de communes à Statut Coopérative à Responsabilité Limitée<br>11, Rue Jean Vanden - 5100 Namur - Tél : 081 / 407.911 Fax : 081 / 407.979 |                |
| <b>MAÎTRE D'OUVRAGE :</b><br><b>COMMUNE DE : LA BRUYÈRE</b>   |                      |   |                |
| Commune de : La Bruyère<br>Place Commande, 8<br>5100 Bruyère  |                      | Section de : Enghien<br>Rue de Péron<br>Construction d'un complexe sportif  |                |
| <b>Auteur de projet sous-traitant :</b><br>Bureau d'Etudes SYNERGIE sa<br>av de la Forêt, 13<br>5200 Marcinelle<br>tel 081 82 57 00<br>fax 081 82 02 90<br>info@synergie.be |                      | <b>OBJET : ARCHITECTURE</b>   |                |
| <b>ARCHITECTURE :</b><br>NIVEAU -2.90   |                      | STADE : AVANT-PROJET 04 / 06 / 2011<br>Echelle : 1/100<br>AR 02<br>Surface de plan : A<br>Contrat n° :  |                |
| Vu et proposé par :<br>le : ..... / ..... / 2011  |                      | Vu par : Vu par :<br>Le secrétaire communal Le Responsable  |                |
| <b>Index</b>  | <b>Modifications</b> | <b>Date</b>   | <b>Desché.</b> |
|   |                      |   |                |
|   |                      |   |                |
|   |                      |   |                |

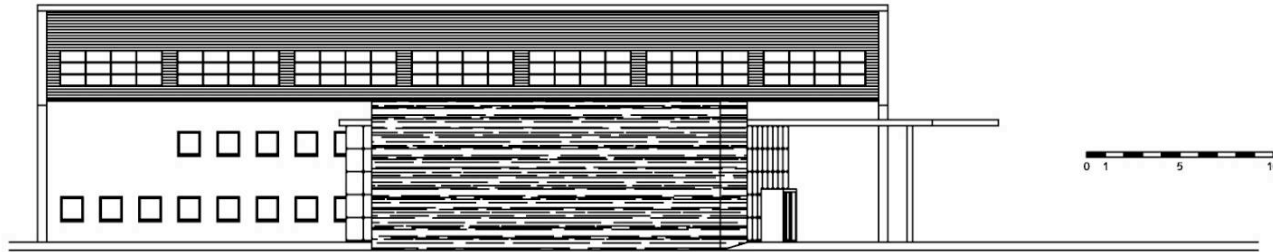

façade nord

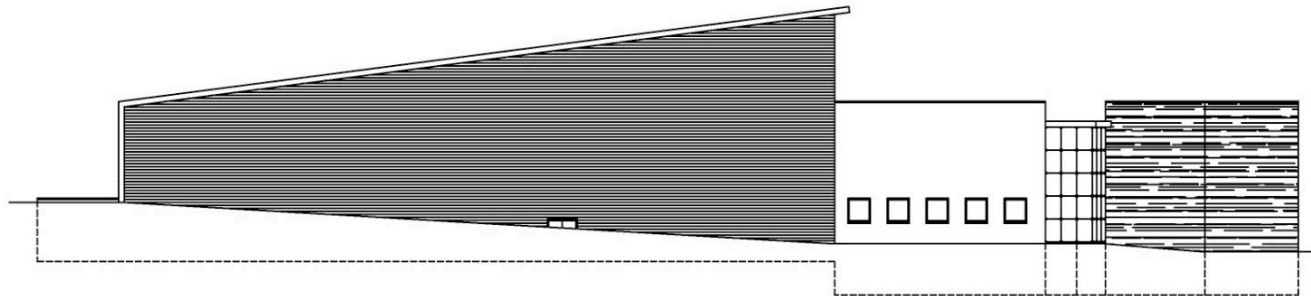

façade est

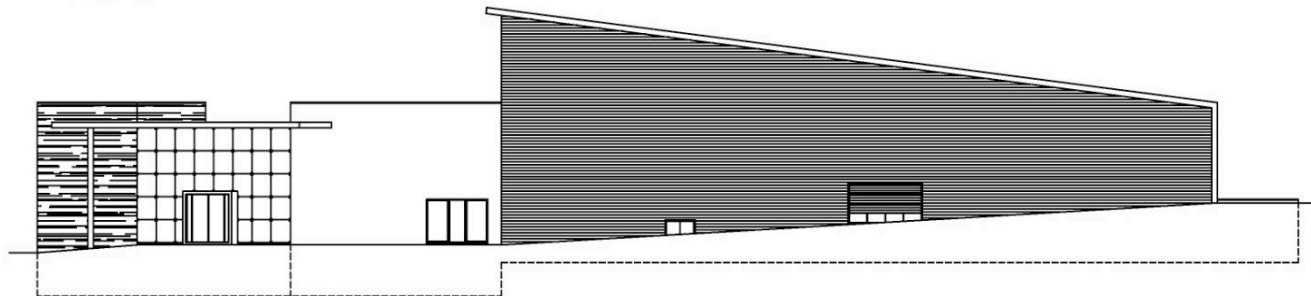

façade ouest

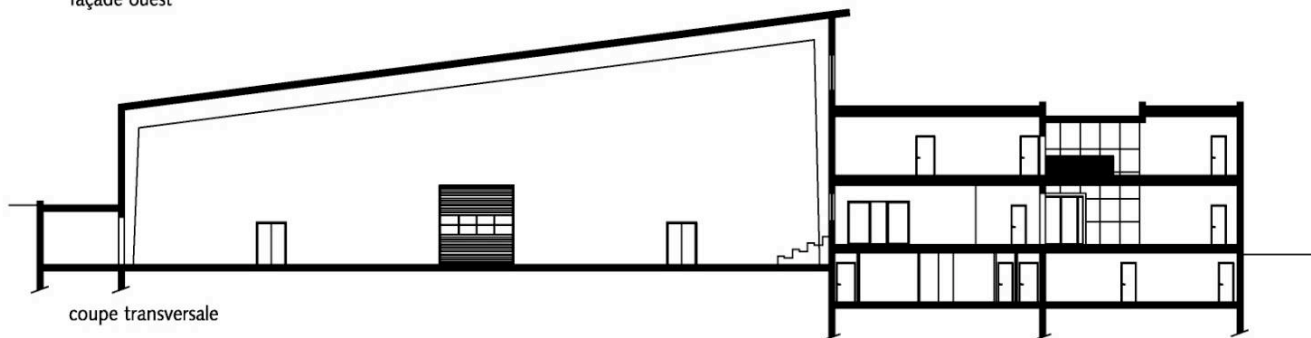

coupe transversale

- LEGENDE
- structure portante en lamellés collés
  - toiture zinc en joint debout + panneaux solaires pour production d'eau chaude
  - toiture plate végétalisée
  - structure en béton cellulaire - isolation - bardage de type trepa
  - menuiserie extérieure en pvc - double vitrage clair
  - structure en blocs béton - isolation - briques de parterments rouge-brun
  - structure en blocs béton - isolation - pierre naturelle
  - E.P. en zinc
  - colonne métallique
  - seuil PB

**AUTEUR DE PROJET** INTERCOMMUNALE NAMUROISE DE SERVICES PUBLICS  
**inasep** Association de communes à Responsabilité Sociale  
 11, Rue des Vieux - 5100 Namur - Tél : 081 / 407.811 Fax : 081 / 407.878

**MAITRE D'OUVRAGE :**  
**COMMUNE DE : LA BRUYERE**

Commune de : La Bruyère      Section de : Enlève  
 Place Demanda, 8      Rue de Péron  
 5100 Bruyère      Construction d'un complexe sportif

**Auteur de projet sous-traitant :**  
 Bureau d'Etudes SOTEREC sa  
 10, rue de l'Éclair, 13  
 5007 Marais  
 tel 081 85 87 00  
 fax 081 85 03 90  
 info@bureau-soterec.com

**OBJET : ARCHITECTURE**

**STADE : AVANT-PROJET** 04 / 08 / 2011  
 Echelle : 1/100

**ARCHITECTURE :**  
 FAÇADE NORD  
 FAÇADE EST  
 FAÇADE OUEST  
 COUPE TRANSVERSALE

**AR 03**

Surface de plan : A

Contrat n° :

Vu et proposé par :  
 le : ... / ... / 20...

Vu par : Vu par :

Le maître d'ouvrage      Le Responsable

| Index | Modifications | Date | Designé |
|-------|---------------|------|---------|
|       |               |      |         |
|       |               |      |         |
|       |               |      |         |